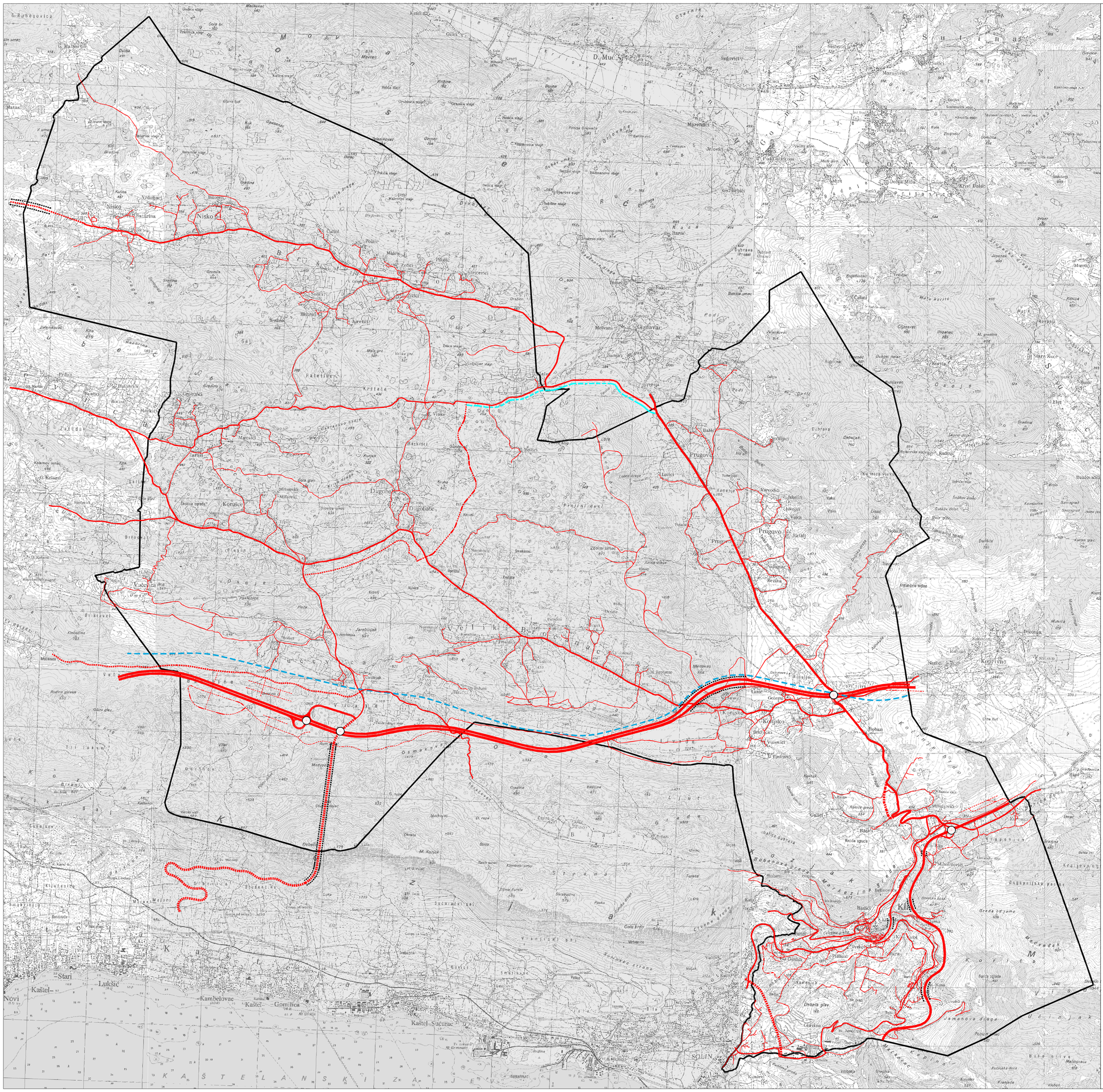

M. 1:25000

0 500 1000 1500 2000 2500

IZMJENE I DOPUNE PROSTORNOG PLANA UREĐENJA OPĆINE KLIS

2.1 PROMET

TUMAČ ZNAKOVLJA:

OBUHVAT PROSTORNOG PLANA

Postojeće **Planirano**

CESTOVNI PROMET

- **DRŽAVNA AUTOCESTA**
- **BRZA CESTA**
- **OSTALE DRŽAVNE CESTE**
- **ŽUPANIJSKA CESTA**
- **LOKALNA CESTA**
- **OSTALE CESTE**
- **UREĐENJE KRITIČNE DIONICE TRASE**
- **RASKRIŽJE CESTA U DVIJE RAZINE**
- **TUNEL**

ŽELJEZNIČKI PROMET

- PLANIRANA MAGISTRALNA GLAVNA ŽELJEZNIČKA PRUGA

Županija Općina / grad	SPLITSKO - DALMATINSKA OPĆINA KLIS		
Naziv prostornog plana:	IZMJENE I DOPUNE PPU OPĆINE KLIS		
Naziv kartografskog prikaza:	PROMET		
Broj kartografskog prikaza:	2.1.	Mjerilo kartografskog prikaza:	1:25 000
Odluka predstavničkog tijela o izradi plana "Službeni vjesnik općine Klis, br. 4/15"		Odluka predstavničkog tijela o donošenju plana "Službeni vjesnik općine Klis, br. 5/17"	
Javna rasprava (datum objave) U "Slobodnoj Dalmaciji " dana 01.03.2017. godine		Javni uvid održan od: 03.03.2017. godine do: 17.03.2017. godine	
Ponovna javna rasprava (datum objave) U "Slobodnoj Dalmaciji " dana 07.07.2017. godine		Ponovni javni uvid održan od: 13.07.2017. godine do: 21.07.2017. godine	
Pečat tijela odgovornog za provođenje javne rasprave		Odgovorna osoba za provođenje javne rasprave Općinski načelnik Jakov Vetma	
Mišljenje / suglasnost na plan prema članku 107. Zakona o prostornom uređenju ("Narodne novine", br. 153/13) Klasa: 350-01/17-01/61 Ur. broj: 2181-210-03-17-03/PM Datum: 02. studenoga 2017. godine			
Pravna osoba/tijelo koje je izradilo plan:	"ARCHING STUDIO" d.o.o. Split		
Pečat pravne osobe/tijela koje je izradilo plan		Odgovorna osoba Srđan Šegvić, dia	
Odgovorni voditelj:	Srđan Šegvić, dia		
Stručni tim u izradi plana:	PLANER: SRĐAN ŠEGVIĆ, d.i.a. SURADNICI: GORAN MILINI, i. a. MIRELA BUBLIĆ, dipl.oec. DRAGO DAMJANIĆ, d.i.g. IVAN MAKJANIĆ, d.i.g. JOSIP GILJANOVIĆ, d.i.el.		
Pečat predstavničkog tijela		Predsjednik predstavničkog tijela Josip Oldović	
Istovjetnost ovog prostornog plana s izvornikom ovjerava		Pečat nadležnog tijela	