K.O. KLIS

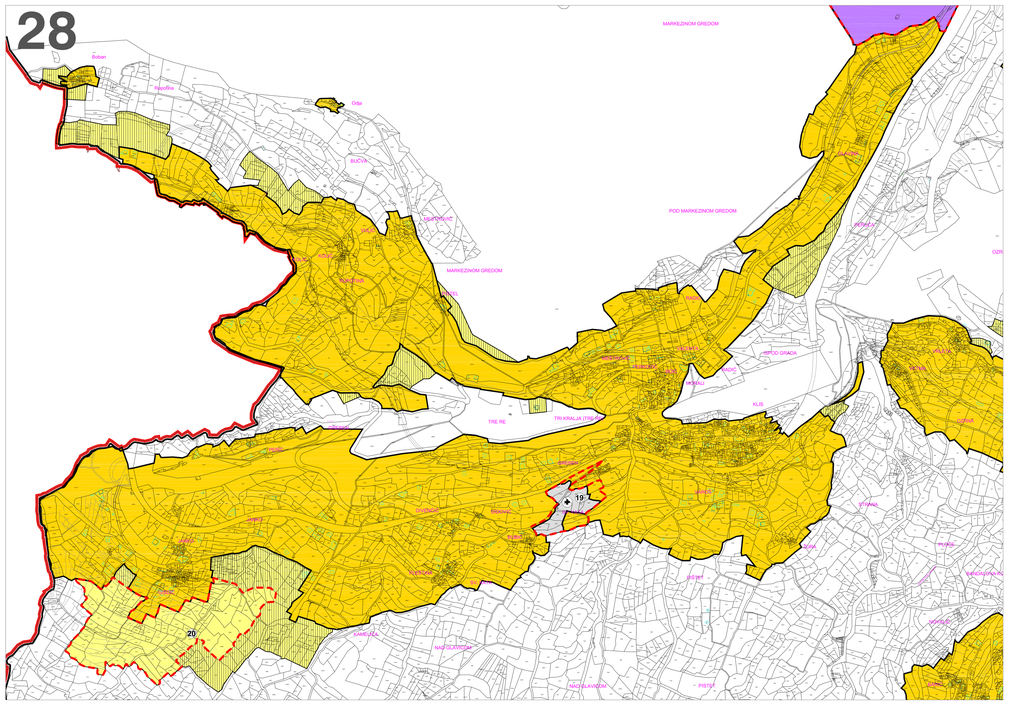

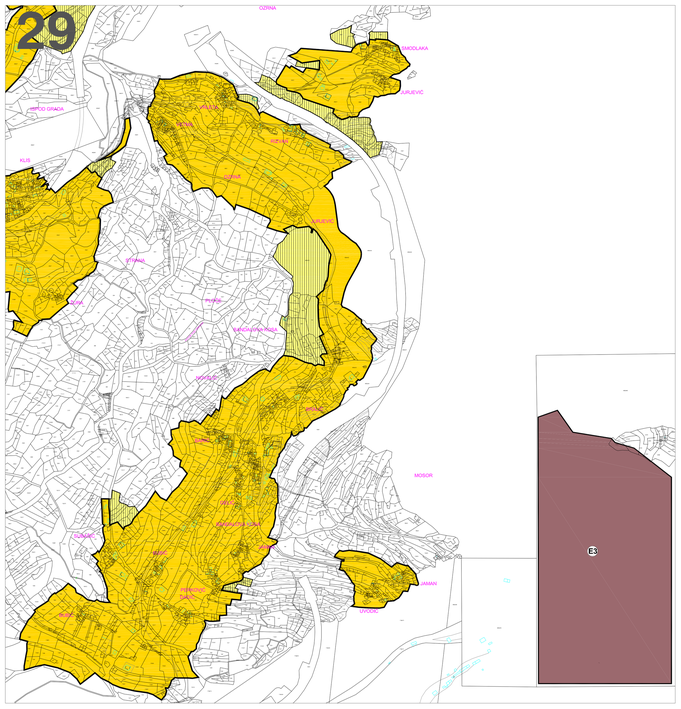

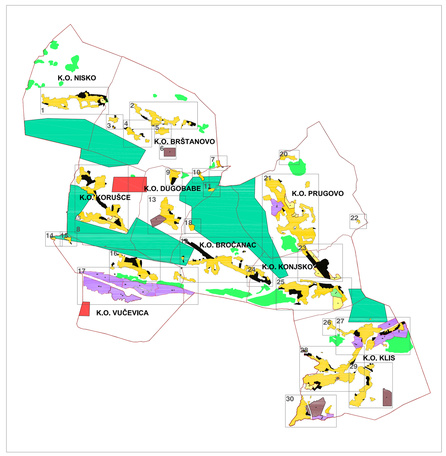

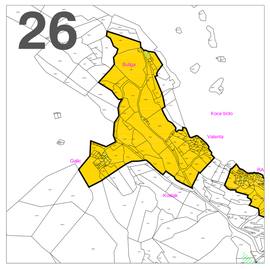

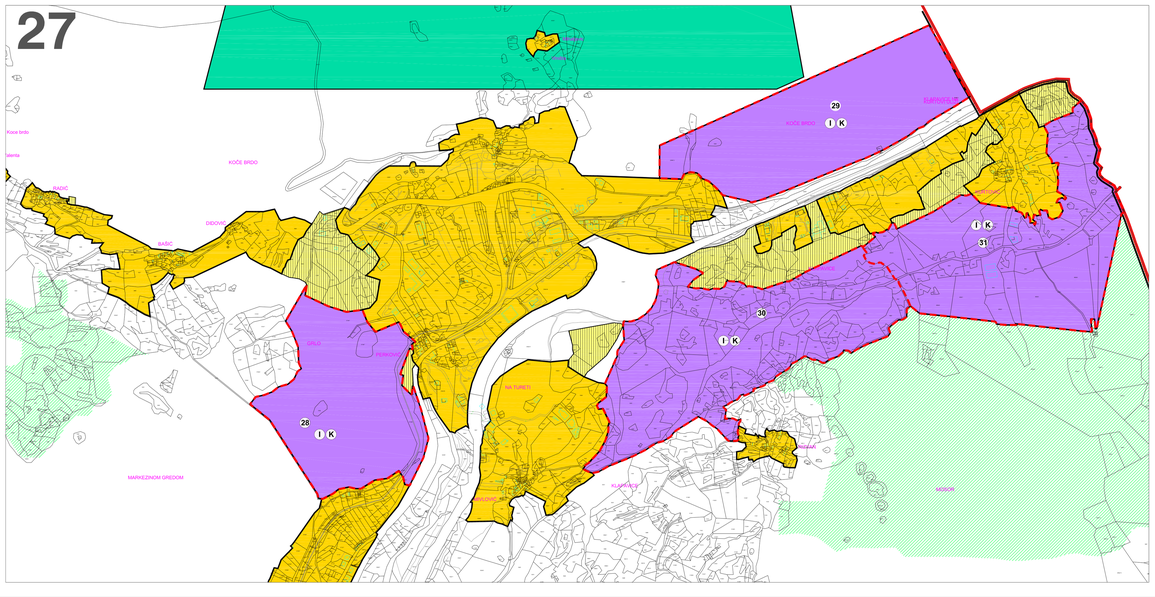

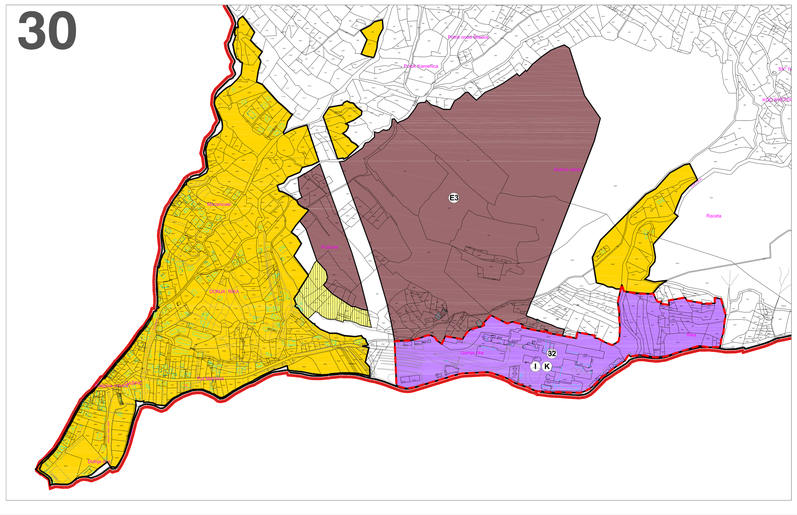

M. 1:5000

0 100 200 300 400 500

IZMJENE I DOPUNE
PROSTORNOG PLANA UREĐENJA
OPĆINE KLIS

4.f GRAĐEVINSKA PODRUČJA NASELJA

TUMAČ ZNAKOVLJA:

- GRANICA OPĆINE
- GRANICA NASELJA
- GRANICA OBUHVATA PPUO
- GRANICA OBUHVATA I BROJ UPU

KORIŠTENJE I NAMJENA POVRŠINA

PROSTORI / POVRŠINE ZA RAZVOJ I UREĐENJE

RAZVOJ I UREĐENJE POVRŠINA NASELJA

- IZGRAĐENI DIO
- NEIZGRAĐENI DIO
- NEIZGRAĐENI, KOMUNALNO UREĐENI DIO

RAZVOJ I UREĐENJE POVRŠINA IZVAN NASELJA

GOSPODARSKA NAMJENA

- PROIZVODNO - POSLOVNA NAMJENA
  I - proizvodna; K - poslovna
- ŠPORTSKO-REKREACIJSKA NAMJENA
  R- športski centri
- POVRŠINA ZA ISKORIŠTAVANJE MINERALNIH SIROVINA
  E3 - eksploatacija kamena

OSTALE POVRŠINE

- GROBLJE
- VJETROELEKTRANA
- SOLARNA ELEKTRANA
- POVRŠINE NA KOJIMA SE MOGU GRADITI GRAĐEVINE IZ ČLANAKA 10. ODREDBI OVOGA PLANA

Županija Općina / grad	SPLITSKO - DALMATINSKA OPĆINA KLIS
Naziv prostornog plana:	IZMJENE I DOPUNE PPU OPĆINE KLIS
Naziv kartografskog prikaza:	GRAĐEVINSKA PODRUČJA NASELJA
Broj kartografskog prikaza: 4.f	Mjerilo kartografskog prikaza: 1:5 000
Odluka predstavničkog tijela o izradi plana "Službeni vjesnik općine Klis, br. 4/15"	Odluka predstavničkog tijela o donošenju plana "Službeni vjesnik općine Klis, br. 5/17"
Javna rasprava (datum objave) U "Slobodnoj Dalmaciji " dana 01.03.2017. godine	Javni uvid održan od: 03.03.2017. godine do: 17.03.2017. godine
Ponovna javna rasprava (datum objave) U "Slobodnoj Dalmaciji " dana 07.07.2017. godine	Ponovni javni uvid održan od: 13.07.2017. godine do: 21.07.2017. godine
Pečat tijela odgovornog za provođenje javne rasprave	Odgovorna osoba za provođenje javne rasprave Općinski načelnik Jakov Velma
Mišljenje i suglasnost na plan prema članku 107. Zakona o prostornom uređenju. ("Narodne novine", br. 153/13) Klasa: 350-01/17-01/61 Ur. broj: 2181-210-03-17-03/PM Datum: 02. studenoga 2017. godine	
Pravna osoba/tijelo koje je izradilo plan:	"ARCHING STUDIO" d.o.o. Split
Pečat pravne osoba/tijela koje je izradilo plan	Odgovorna osoba Srđan Šegvić, dia
Odgovorni voditelj:	Srđan Šegvić, dia
Stručni tim u izradi plana: PLANER: SRĐAN ŠEGVIĆ, d.i.a SURADNICI: SORAN MIJIĆ, I. g MIRELA BUBLE, dipl.oec. DRAGO DAMJANIĆ, d.i.g. IVAN MAKJANIĆ, d.i. g. JOSIP GILANOVIĆ, d.i.el.	
Pečat predstavničkog tijela	Predsjednik predstavničkog tijela Josip Dilović
Istovjetnost ovog prostornog plana s izvornikom ovjeravа	Pečat nadležnog tijela