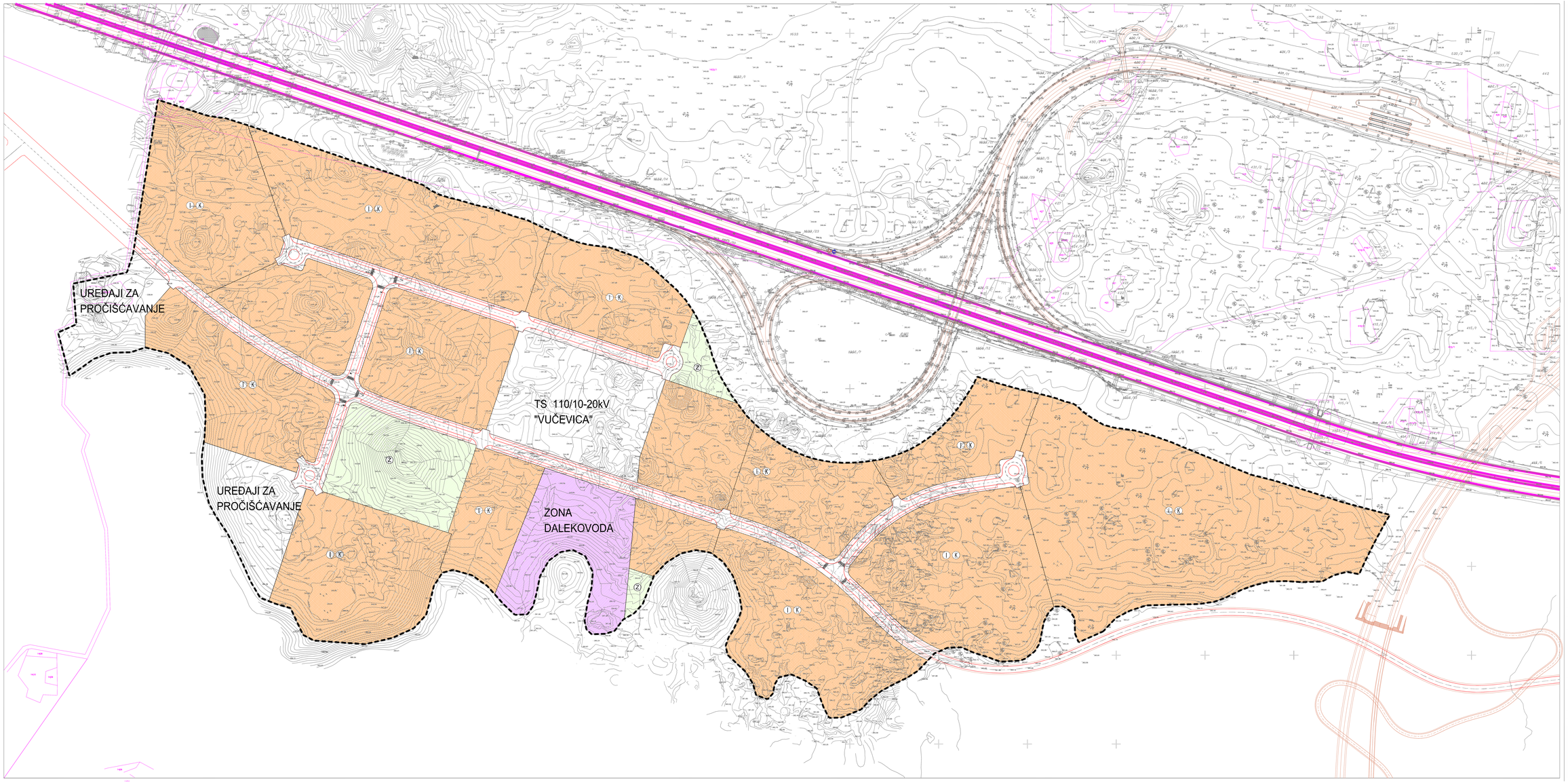

mj. 1:1000

0 10 50 100

URBANISTIČKI PLAN UREĐENJA
RADNE ZONE VUČEVICA br. 26
OPĆINA KLIS

1. KORIŠTENJE I NAMJENA POVRŠINA

TUMAČ ZNAKOVLJA:

- GRANICA OBUHVATA UPU-a
- GRANICA PARCELE PREMA KATASTRU
- 444 BROJ PARCELE PREMA KATASTRU
- I - PROIZVODNA NAMJENA
  K - POSLOVNA NAMJENA
- ZAŠTITNE ZELENE POVRŠINE
- ZAŠTITNI POJAS DALEKOVODA

Županija: SPLITSKO - DALMATINSKA	
Grad: OPĆINA KLIS	
Naziv prostornog plana: UPU-a RADNE ZONE VUČEVICA br. 26	
Naziv kartografskog prikaza: KORIŠTENJE I NAMJENA POVRŠINA	
Broj kartografskog prikaza: 1.	Mjerilo kartografskog prikaza: 1:1000
Odluka o izradi plana: "Službeni vjesnik Cijelne Klis" broj 7/10	Odluka prostornoplanskog tijela o donošenju plana: "Službeni vjesnik Cijelne Klis" broj 03/12
Javna rasprava (datum objave): 27. lipnja 2011. godine u listu "Slobodna Dalmacija"	Javni uvid održan: od 27. lipnja 2011. godine do 27. srpnja 2011. godine
Pečat tijela odgovornog za provođenje javne rasprave:	Odgovorna osoba za provođenje javne rasprave: Cijelnski načelnik Marko Galić
Pravna osoba/tijelo koje je izradilo plan:	"ARCHING" d.o.o. Split
Pečat pravne osoba/tijela koje je izradilo plan:	Odgovorna osoba: Srđan Šegvić, dipl. ing.
Odgovorni voditelj: SRĐAN ŠEGVIĆ, d.i.a.	
Stručni tim u izradi plana: SRĐAN ŠEGVIĆ, d.i.a. ARCHING d.o.o. Split DURGANCI: DORIAN MUJA, i.a. ARCHING d.o.o. Split ANTE PENIĆ, d.i.g. GRAD INVEST d.o.o. Split ANTONIO ŠEGVIĆ, mr. ing. el. e. ELEKTROINVEST-INVEST d.d.o.o. Split IVAN MARJANIĆ, d.i.g. HIDROZILAN d.o.o. Split	
Pečat predstavničkog tijela: OPĆINA KLIS OPĆINSKO VIJEĆE	Predsjednik predstavničkog tijela: Ante Rizvan
Istovjetnost ovog prostornog plana s izvornikom ovjeravaju: (ime, prezime i potpis)	Pečat nadležnog tijela: