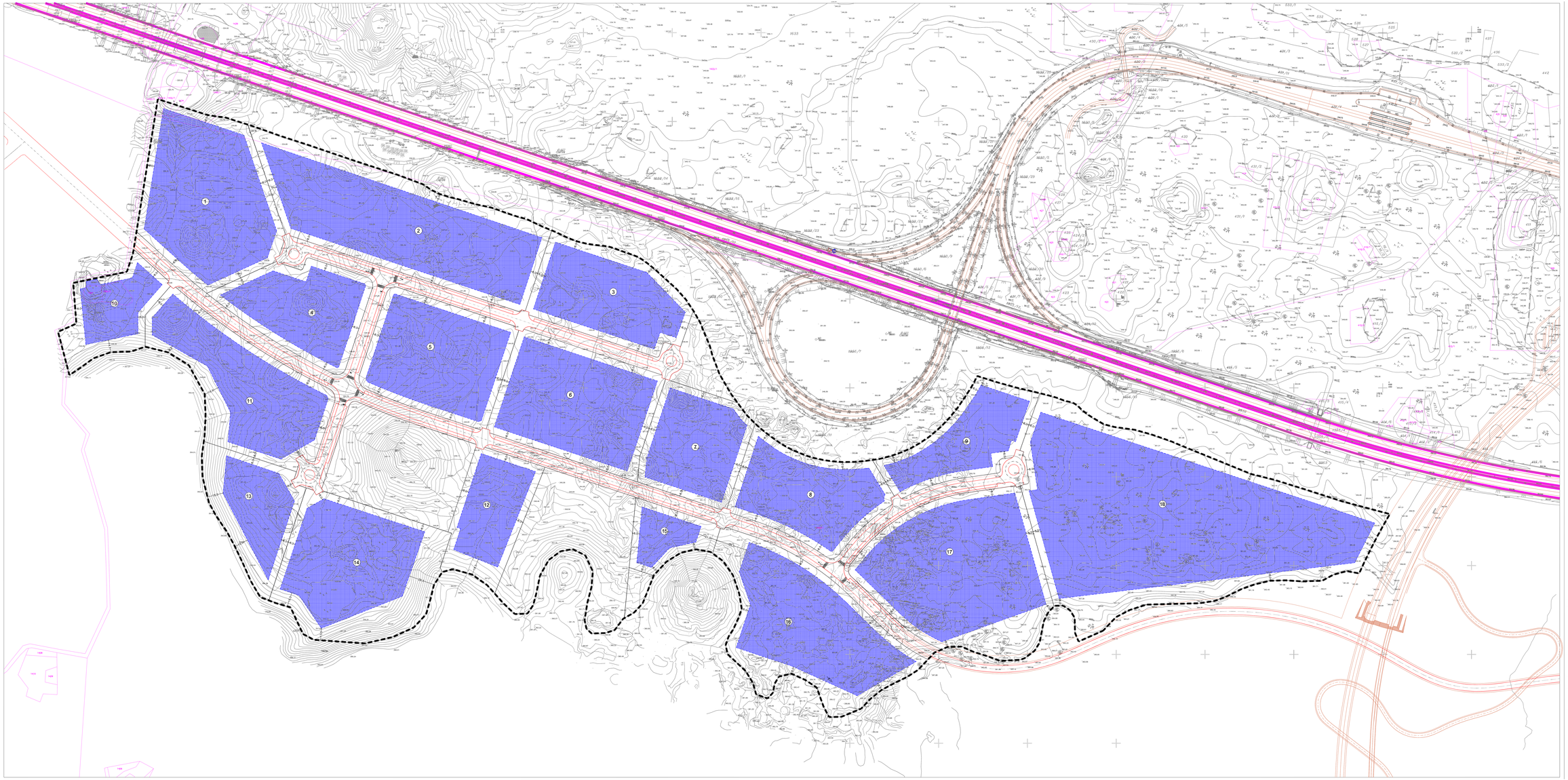

mj. 1:1000

0 10 50 100

URBANISTIČKI PLAN UREĐENJA
RADNE ZONE VUČEVICA br. 26
OPĆINA KLIS

4. NAČIN I UVJETI GRADNJE

TUMAČ ZNAKOVLJA:

GRANICA OBUHVATA UPU-a

RAZVOJ I UREĐENJE NASELJA

NOVA GRADNJA
- POVRŠINA UNUTAR KOJE JE DOPUŠTENA GRADNJA

Županija:	SPLITSKO - DALMATINSKA
Grad/ Općina:	OPĆINA KLIS
Naziv prostornog plana:	UPU-a RADNE ZONE VUČEVICA br. 26
Naziv kartografskog prikaza:	NAČIN I UVJETI GRADNJE
Broj kartografskog prikaza: 4.	Mjerilo kartografskog prikaza: 1:1000
Odluka o izradi plana: "Službeni vjesnik Županije Klis" broj 7/10	Odluka o donošenju/Akt kojim se donosi plan: "Službeni vjesnik Županije Klis" broj 03/12
Javna rasprava (datum zaključka): 27. lipnja 2011. godine u listu "Slobodna Dalmacija"	Javni uvid održan: od 27. lipnja 2011. godine do 27. srpnja 2011. godine
Pečat tijela odgovornog za provođenje javne rasprave:	Odgovorna osoba za provođenje javne rasprave: Ozvjezni načelnik Marko Galić
Pravna osoba/tijelo koje je izradilo plan:	"ARCHING" d.o.o. Split
Pečat pravne osobe/tijela koje je izradilo plan:	Odgovorna osoba: Srđan Šegvić, dip.
Odgovorni voditelj: SRĐAN ŠEGVIĆ, d.i.a.	
Stručni tim u izradi plana: PLANER: SRĐAN ŠEGVIĆ, d.i.a. ARCHING d.o.o. Split SURADNICI: LOVRO MILČETA, d. i. a. ARCHING d.o.o. Split ANTE BIBIĆ, prof. geog. ARCHING d.o.o. Split ANTE KRAJINOVIĆ, d. i. a. GEAKONTURA d.o.o. Split IVAN MAYUNIĆ, d.g. HIDROZOLA d.o.o. Split	
Pečat predstavničkog tijela: OPĆINA KLIS OPĆINSKI VIJEĆE	Predsjednik predstavničkog tijela: Ante Rizvan
Mišljenje/suglasnost javnog prezentiranja plana u skraćenom sadržaju: (ime, prezime i potpis)	Pečat radničkog tijela: